



CS277-1 Caja de inspección triple para canalización de M.T. Corte A - A` NORMA TÉCNICA

Revisión #:	Entrada en vigencia:
2	16 Febrero 2018



Esta información ha sido extractada de la plataforma Likinormas de Enel Colombia en donde se encuentran las normas y especificaciones técnicas. Consulte siempre la versión actualizada en <https://likinormas.enelcol.com.co>



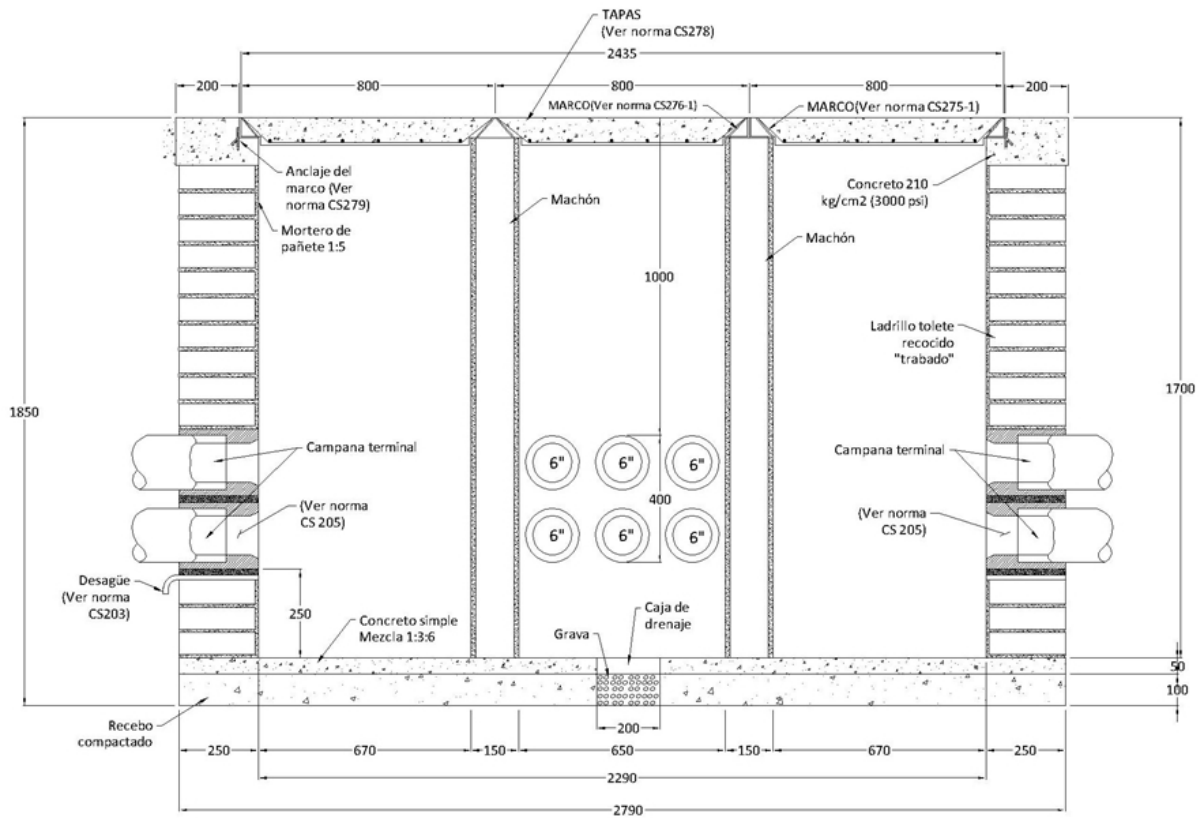

CORTE A-A (Ver norma CS277)

NOTAS

1. Dimensiones en milímetros
2. El marco de la caja triple se hace con un marco de caja doble y uno de caja sencilla.
3. Para usar ducterías de 6" y 4" la profundidad de la caja es de 1.70 m y el espesor de las paredes de 250 mm