



CS275-1 Caja de inspección sencilla para canalización de M.T. y B.T. Corte A - A` y marco NORMA TÉCNICA

Revisión #:	Entrada en vigencia:
3	16 Febrero 2018



Esta información ha sido extractada de la plataforma Likinormas de Enel Colombia en donde se encuentran las normas y especificaciones técnicas. Consulte siempre la versión actualizada en <https://likinormas.enelcol.com.co>





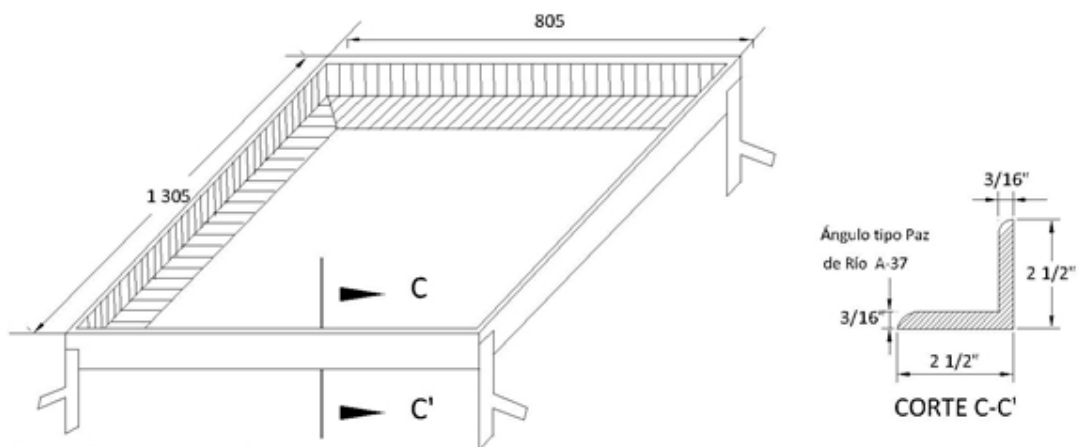
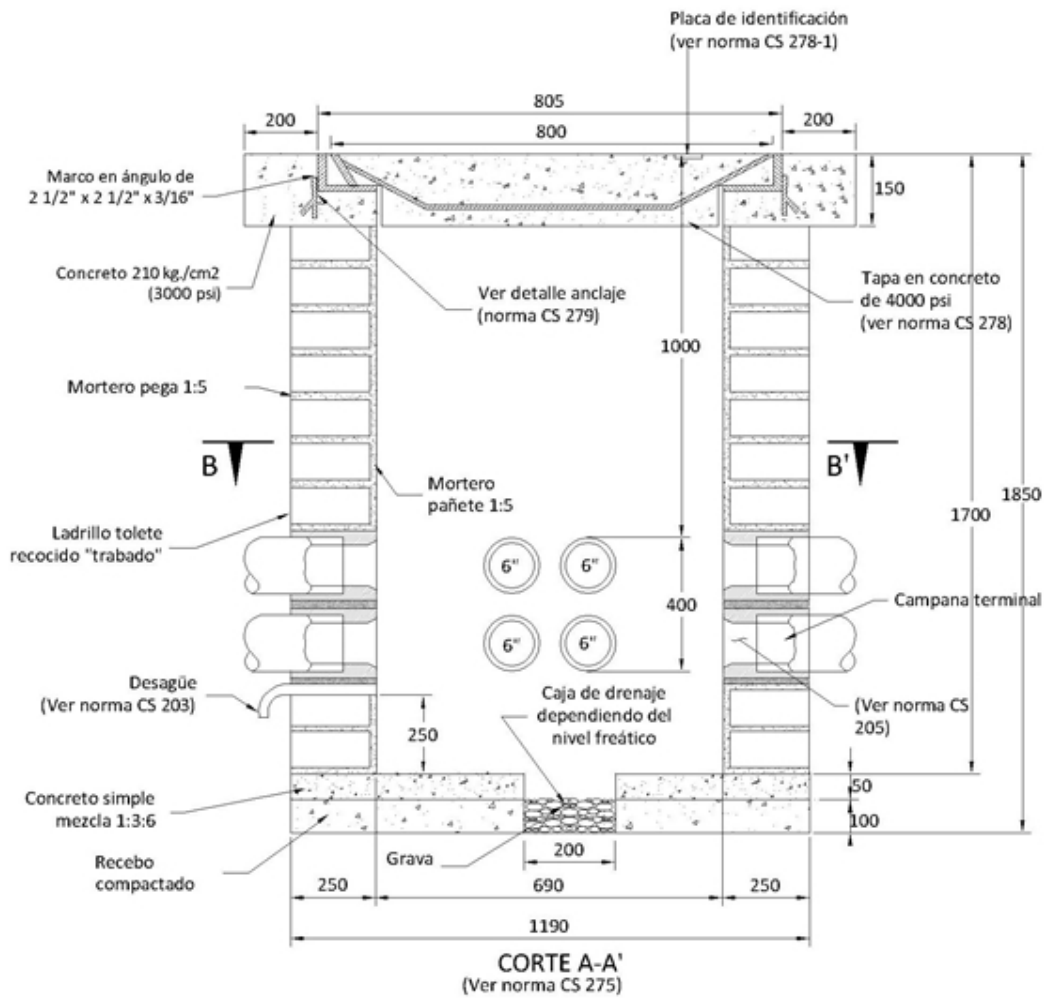

CÓDIGO DE SAP	
MARCO	6762480



Notas

1. La construcción de este tipo de caja no será aceptada para zonas vehiculares ni entradas de garajes.
2. Para ductos de 6Ø6" y 4Ø6".
3. En la ruta determinada del banco de ductos 6Ø6", se permitirá construir caja de inspección sencilla [CS275](#) en sentido transversal; para derivaciones de acometidas de BT y AP y como cajas de paso. En caso de derivaciones futuras por expansión de la red de MT se deben convertir a cajas de inspección dobles [CS276](#)