



CS276-8 Caja de inspección doble adicional para equipos telemáticos en calzada

NORMA TÉCNICA

Revisión #:	Entrada en vigencia:
0	05 Noviembre 2025



Esta información ha sido extractada de la plataforma Likinormas de Enel Colombia en donde se encuentran las normas y especificaciones técnicas. Consulte siempre la versión actualizada en <https://likinormas.enelcol.com.co>



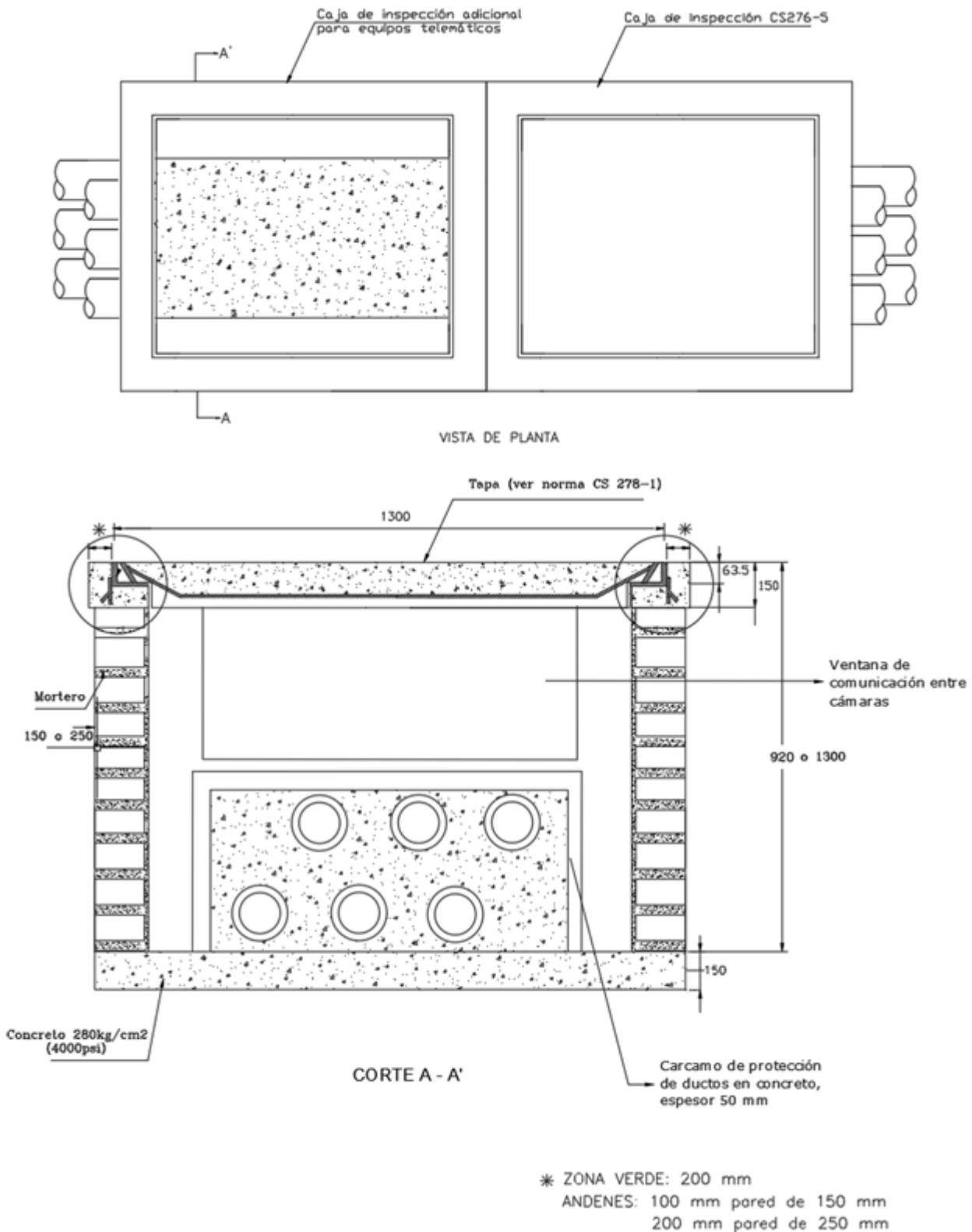

NOTAS:

1. Dimensiones en milímetros.



2. La resistencia al concreto a la compresión será de 280 kg/cm² (4000 psi).
3. Esta cámara se construirá para alojar únicamente equipos, reservas y empalmes de empresas telemáticas.
4. La ventana de comunicación entre cámaras se usará para el paso de conductores.
5. El cárcamo se realizará por los lados y por encima para protección del banco de ductos.
6. Como identificación de la cámara de [inspección](#) para equipos telemáticos, se debe realizar marcación en el borde del marco de acuerdo con el instructivo de marcación de Enel Colombia.
7. El elemento deberá ejecutarse con concreto de baja permeabilidad. Se recomienda el uso de aditivo Plastocrete o productos con propiedades equivalentes que garanticen una adecuada impermeabilidad. En el caso de la estructura en mampostería, se deberá utilizar mortero de baja permeabilidad, para lo cual se recomienda el empleo de Sika-1 o un aditivo con características técnicas similares. Estas condiciones buscan garantizar la durabilidad de la estructura y prevenir el ingreso de humedad o agentes agresivos, y deberán cumplirse conforme a la normativa vigente y a las exigencias técnicas del proyecto.