



AP813 Poste metálico de 4" x 6 m para luminarias peatonales NORMA TÉCNICA

Revisión #:	Entrada en vigencia:
2	13 Mayo 2014



Esta información ha sido extractada de la plataforma Likinormas de Enel Colombia en donde se encuentran las normas y especificaciones técnicas. Consulte siempre la versión actualizada en <https://likinormas.enelcol.com.co>









Figura 1

NOTAS:

- Altura total del poste 6000mm.
- Pintura de todos los elementos metalicos.
- Dimensiones y milímetros metálicos color gris Ral 7004.
- Esta norma tiene como referencia la instalación de “luminaria peatonal sencilla” de la cartilla del mobiliario M130.
- Tubo ASTM A500.

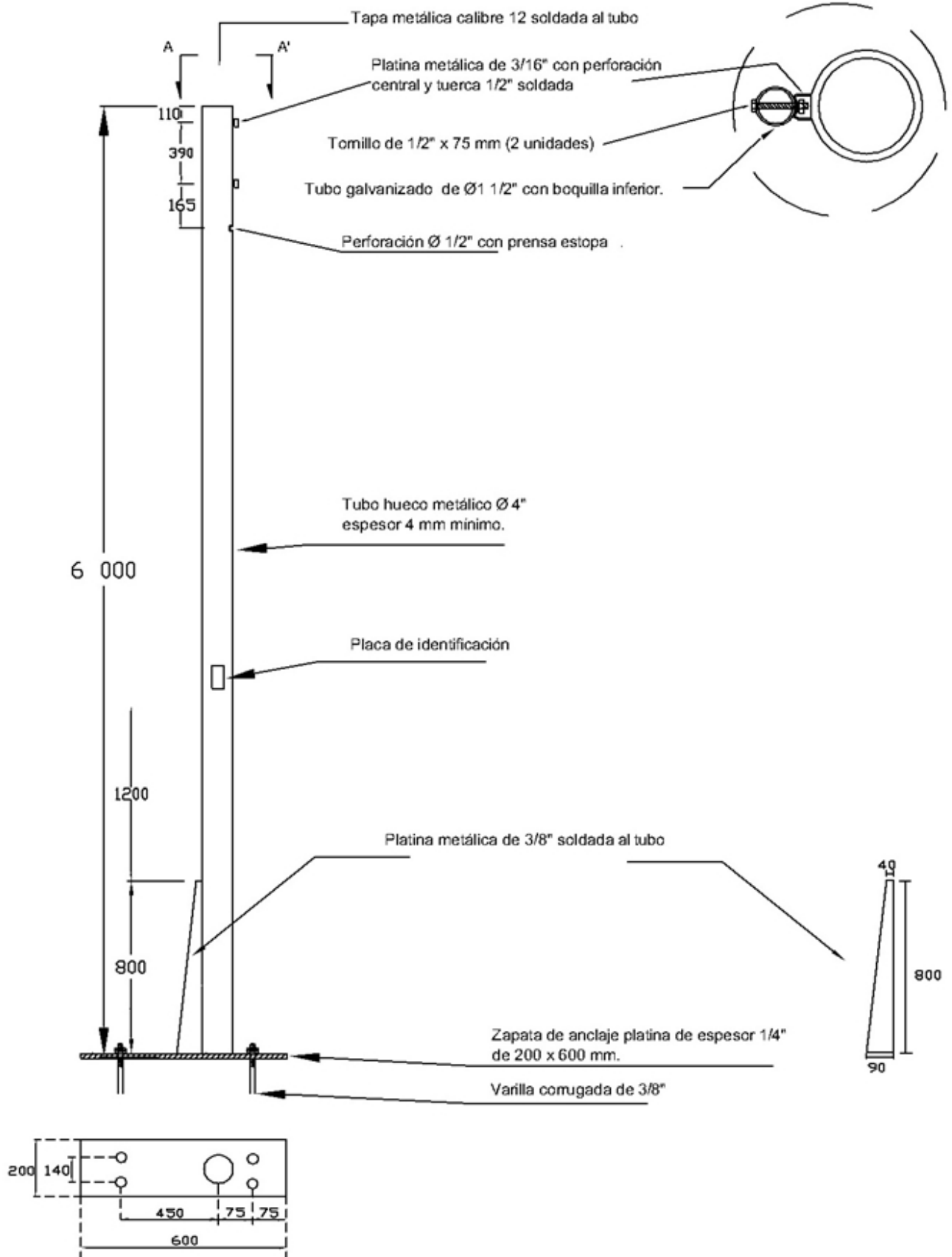
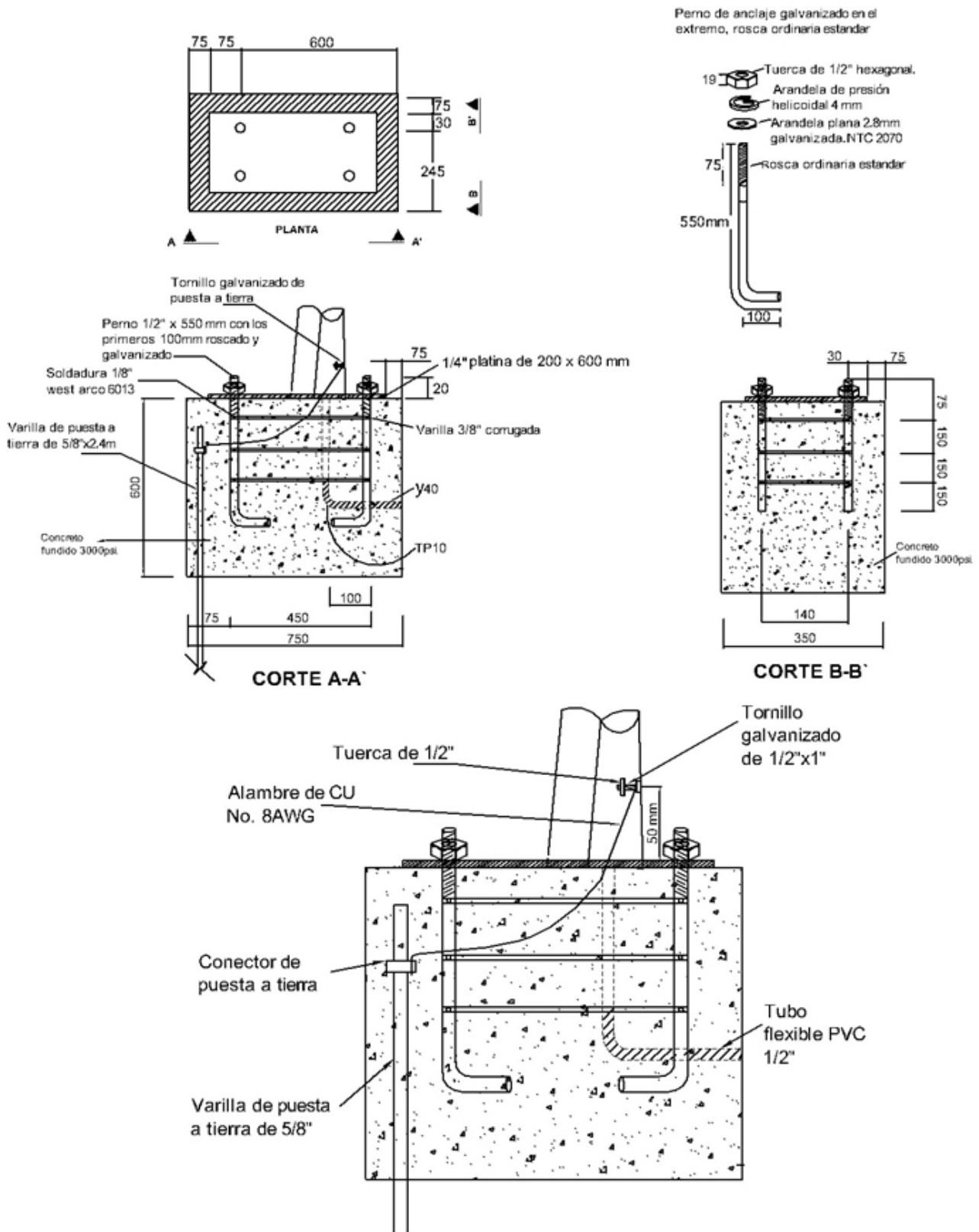

Figura 2



DETALLE DE LA BASE Y DE LA PUESTA A TIERRA