



AP525-1 Centro de transformación de pedestal para A.P. - Obra civil transformador de pedestal

NORMA TÉCNICA

Revisión #:	Entrada en vigencia:
1	02 Julio 2013



Esta información ha sido extractada de la plataforma Likinormas de Enel Colombia en donde se encuentran las normas y especificaciones técnicas. Consulte siempre la versión actualizada en <https://likinormas.enelcol.com.co>





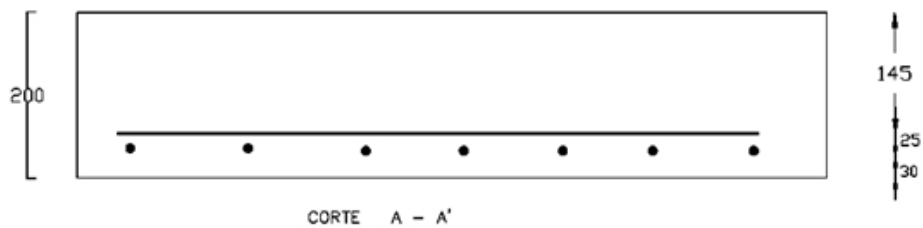
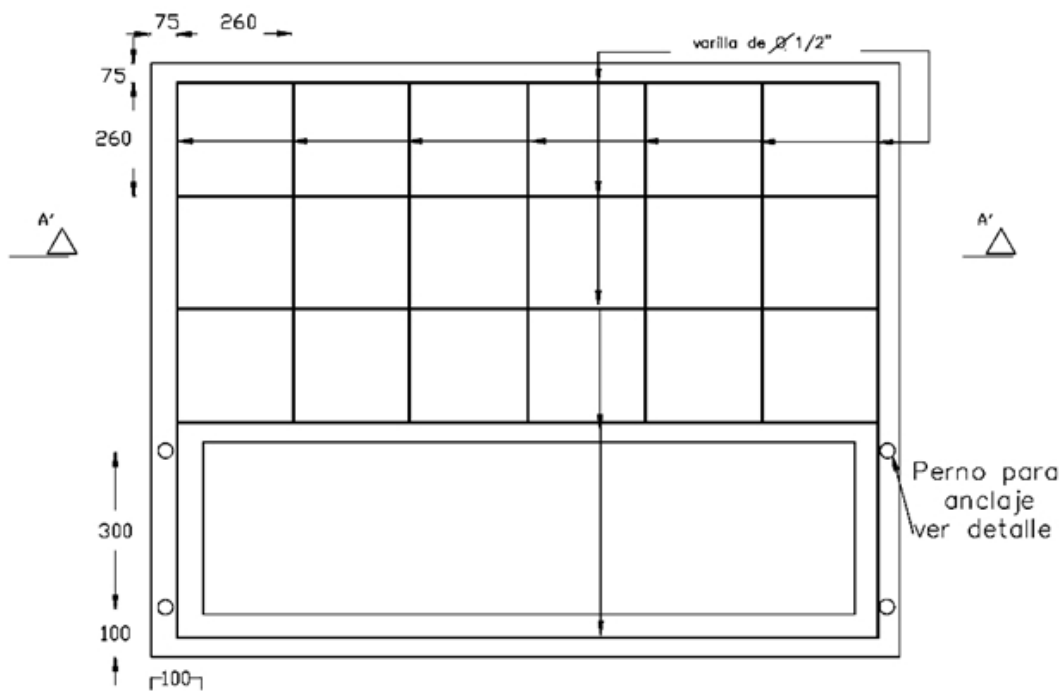

NOTAS:

- 1.- Se recomienda levantar la capa vegetal (500 mm aprox.)
- 2.- Colocar recebo compactado.



Nota: La presente norma aplica para instalaciones existentes.