



# AP525 Centro de transformación de pedestal para A.P. - Obra civil

## NORMA TÉCNICA

Revisión #:	Entrada en vigencia:
1	02 Julio 2013



Esta información ha sido extractada de la plataforma Likinormas de Enel Colombia en donde se encuentran las normas y especificaciones técnicas. Consulte siempre la versión actualizada en <https://likinormas.enelcol.com.co>



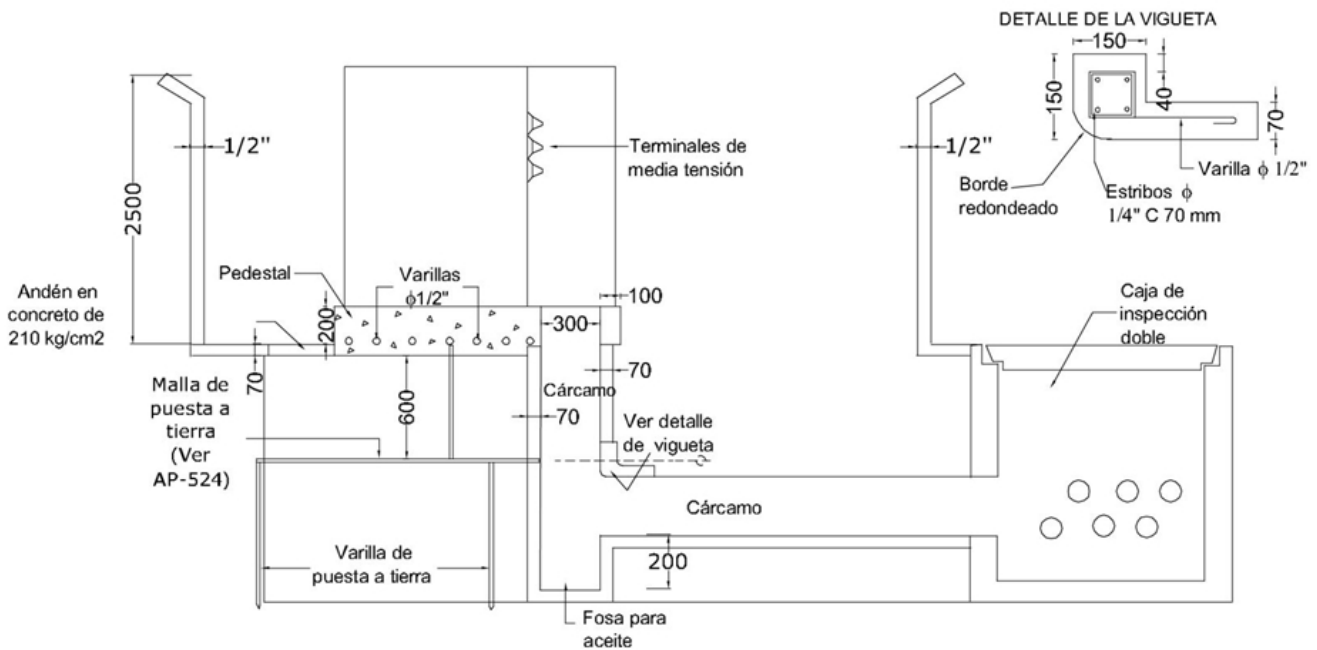
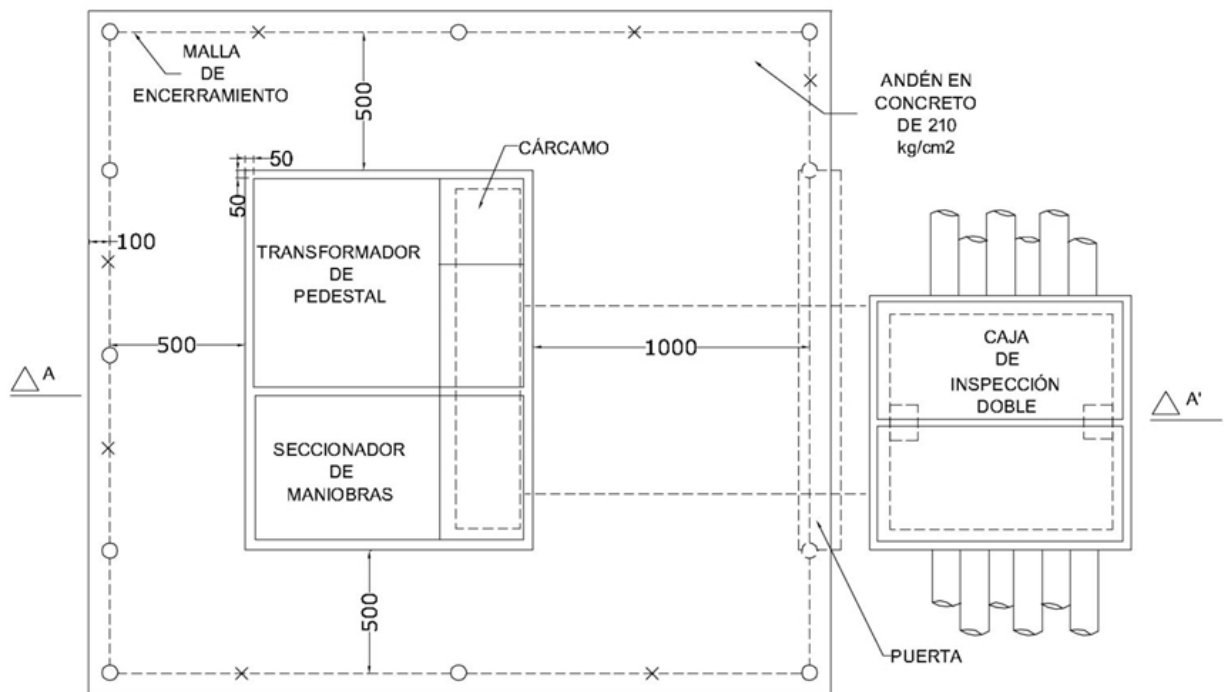

## Notas:

- Las dimensiones están dadas en mm y los diámetros en pulgadas.
- El andén se extiende 10 cm por fuera de la malla de encerramiento.



- Las dimensiones del andén de concreto deben considerarse como valores mínimos.
- La presente norma aplica para instalaciones existentes.