



AP524 Centro de transformación de pedestal para A.P. Malla de puesta a tierra

NORMA TÉCNICA

Revisión #:	Entrada en vigencia:
1	02 Julio 2013



Esta información ha sido extractada de la plataforma Likinormas de Enel Colombia en donde se encuentran las normas y especificaciones técnicas. Consulte siempre la versión actualizada en <https://likinormas.enelcol.com.co>



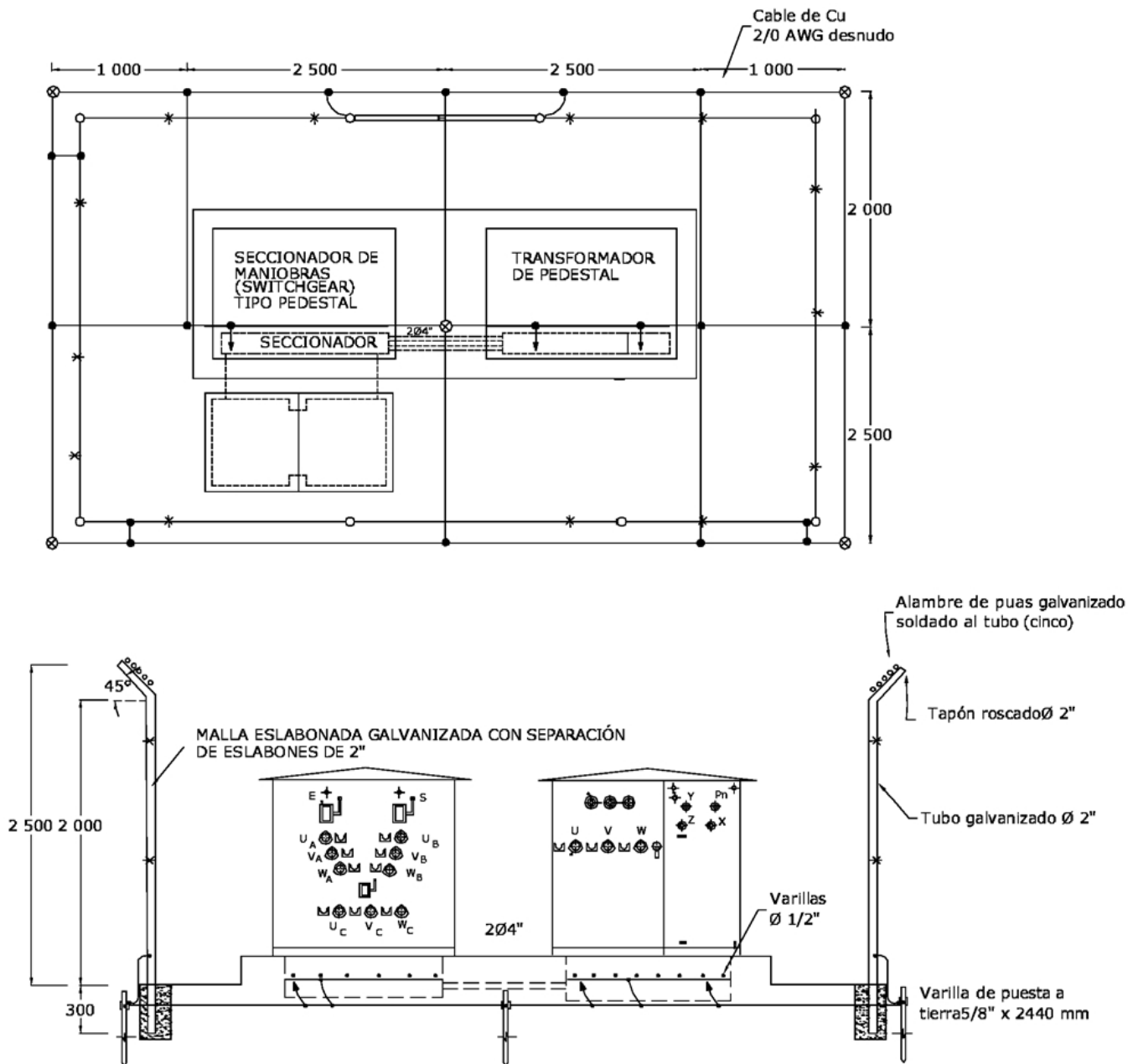

Notas:

- El diseño de malla de [puesta a tierra](#) propuesto en esta norma es indicativo, por tanto, para ser implementado en proyectos, debe verificarse por medio de cálculos, que los valores de [resistencia de puesta a tierra](#) aseguren unas tensiones de toque y paso que no sean peligrosas para el ser humano ni para los equipos. Se recomienda utilizar el procedimiento de cálculo indicado en la norma IEEE 80.
- La presente norma aplica para instalaciones existentes.