



CTS535-1 Caja de inspección para transformador parcialmente sumergible. Vista de planta

NORMA TÉCNICA

Revisión #:	Entrada en vigencia:
4	10 Marzo 2022



Esta información ha sido extractada de la plataforma Likinormas de Enel Colombia en donde se encuentran las normas y especificaciones técnicas. Consulte siempre la versión actualizada en <https://likinormas.enelcol.com.co>



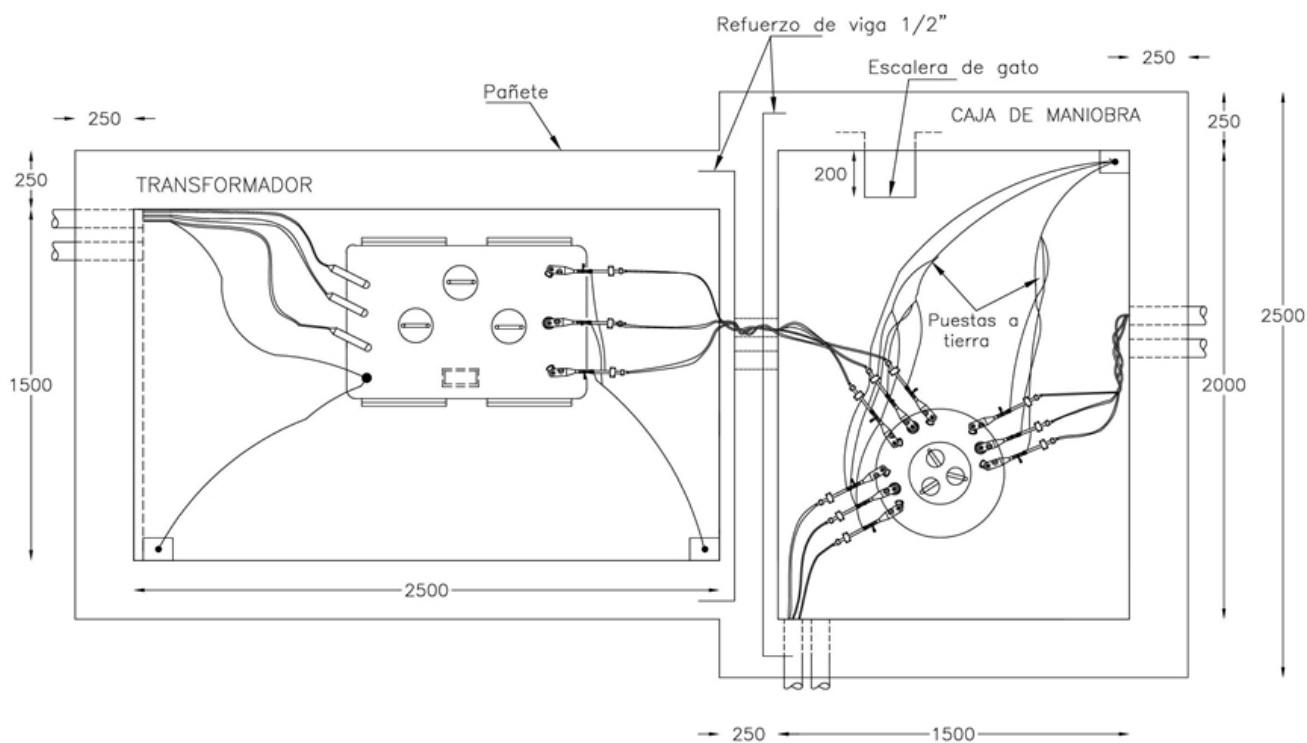

NOTAS:

- Dimensión en milímetros y pulgadas.
- Para el **seccionador** de maniobras se debe usar la caja de **inspección** indicada en la **CS290** en sus dos alternativas.
- El tamaño de la caja de **inspección** del transformador será acorde al tamaño del transformador, la cota indicada es una referencia.
- Ver **CS290-5** Escalera de gato recubierta para ingreso a cajas de inspección. No se admite escalera de gato sin recubrimiento como se especifica en CS290-5.

Diagrama 3D

