



# CTS503-1 Celda de protección para M.T. Vista frontal (Nivel 2) NORMA TÉCNICA

<b>Revisión #:</b>	<b>Entrada en vigencia:</b>
5	28 Enero 2014



Esta información ha sido extractada de la plataforma Likinormas de Enel Colombia en donde se encuentran las normas y especificaciones técnicas. Consulte siempre la versión actualizada en <https://likinormas.enelcol.com.co>





DETALLE CIERRE DE PUERTA

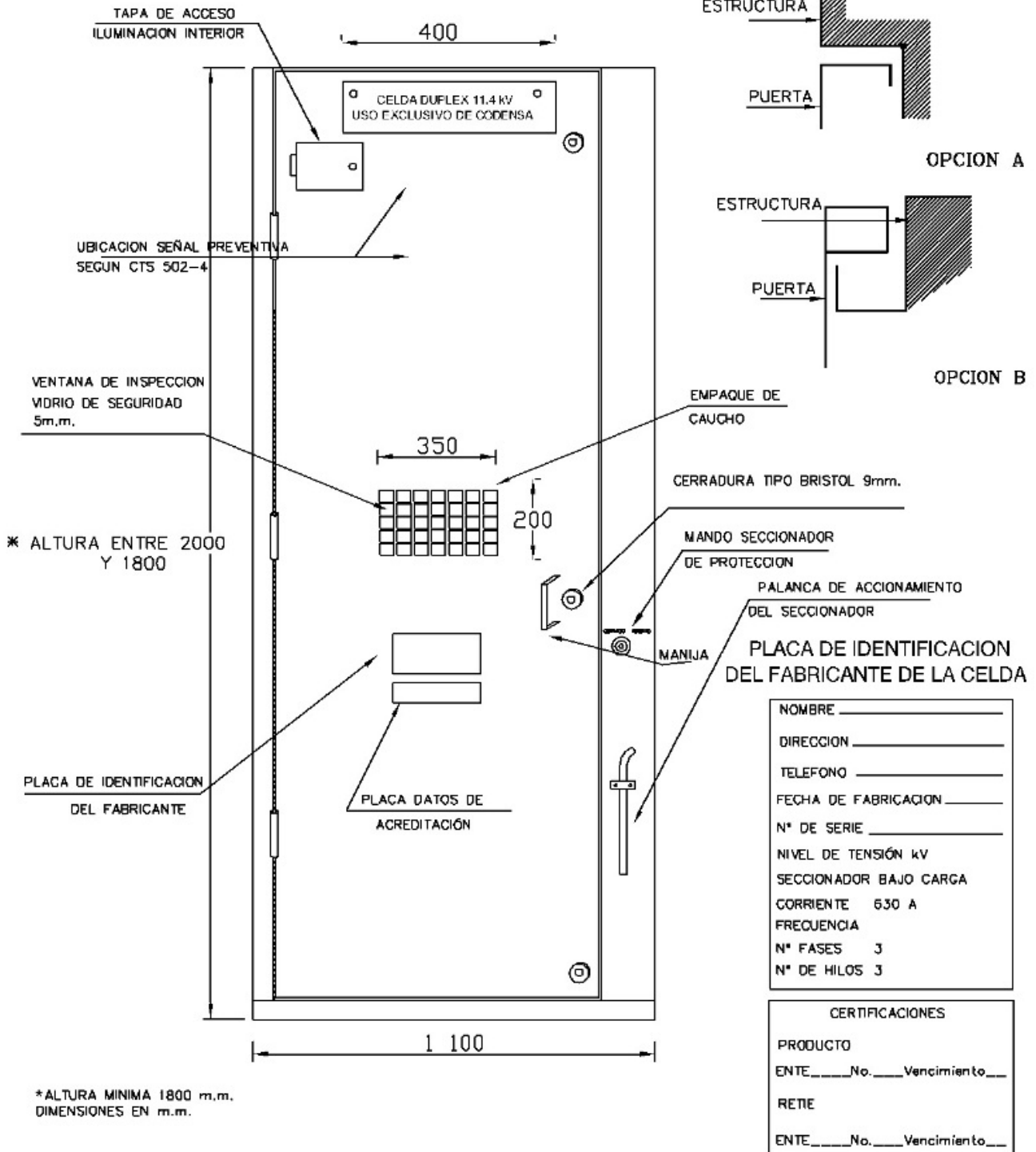
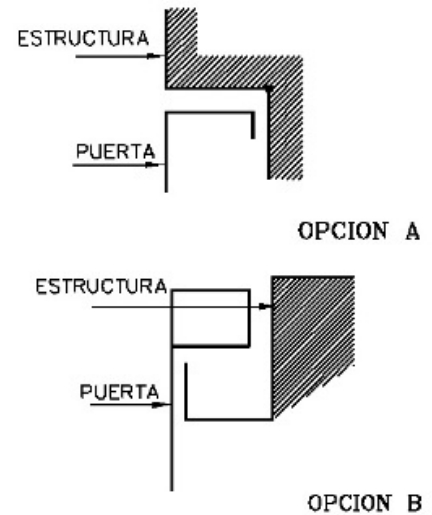

NOMBRE	_____
DIRECCION	_____
TELEFONO	_____
FECHA DE FABRICACION	_____
N° DE SERIE	_____
NIVEL DE TENSION kV	_____
SECCIONADOR BAJO CARGA	_____
CORRIENTE 630 A	_____
FRECUENCIA	_____
N° FASES 3	_____
N° DE HILOS 3	_____

CERTIFICACIONES	
PRODUCTO	_____
ENTE_____No._____Vencimiento_____	_____
RETE	_____
ENTE_____No._____Vencimiento_____	_____

\*ALTURA MINIMA 1800 m.m.  
DIMENSIONES EN m.m.