



AE243 Caja de inspección para alumbrado público y acometidas de baja tensión NORMA TÉCNICA

Revisión #:	Entrada en vigencia:
1	08 Febrero 2002



Esta información ha sido extractada de la plataforma Likinormas de Enel Colombia en donde se encuentran las normas y especificaciones técnicas. Consulte siempre la versión actualizada en <https://likinormas.enelcol.com.co>



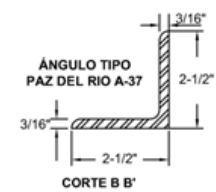
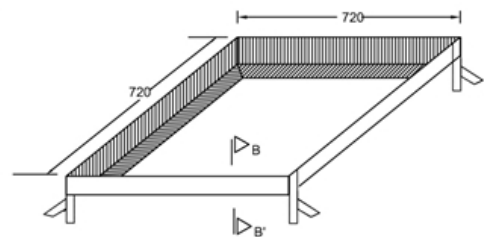
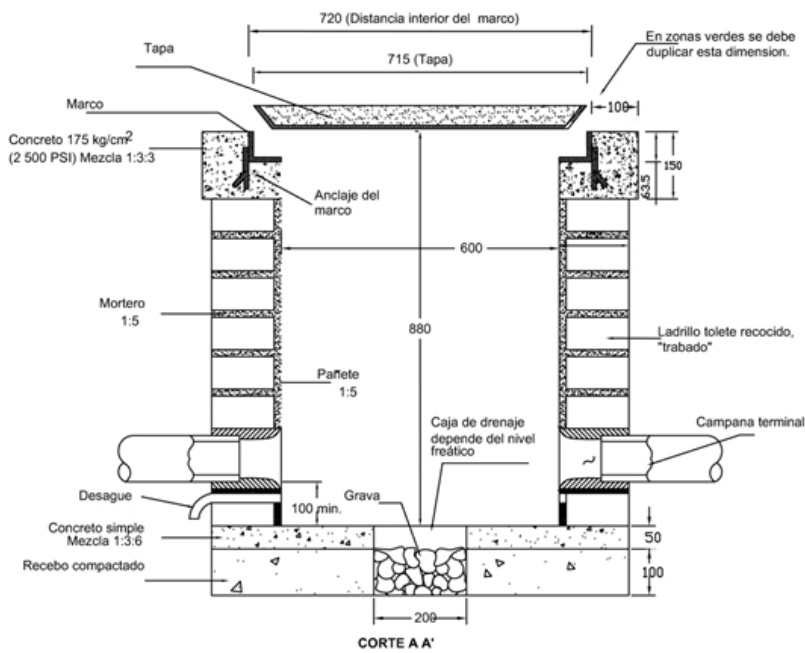
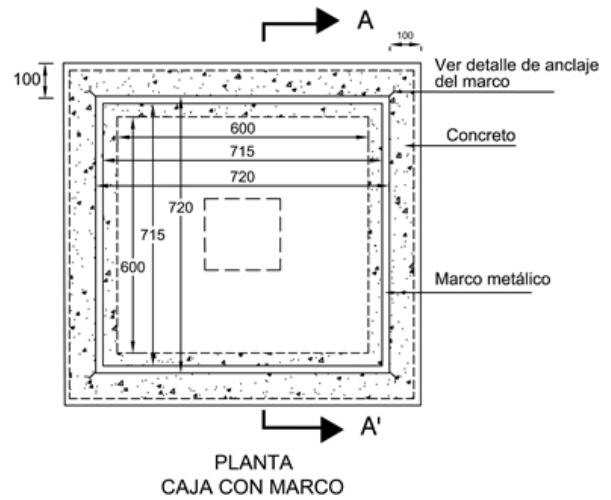
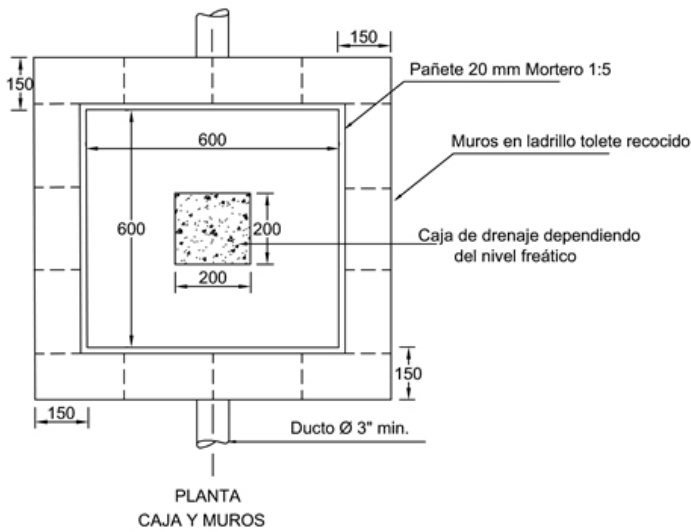

CÓDIGO SIE	MARCO PARA CAJA DE INSPECCION A.P Y ACOMETIDAS DE B.T.

NOTAS:

- Dimensiones en mm.
- La construcción de este tipo de caja no será aceptada para zonas vehiculares ni entradas a garajes.
- La resistencia especificada del concreto será de la compresión a los 28 días.