



AE343 Medida en 11,4- 13,2 -34,5 kV de acometida aérea NORMA TÉCNICA

| | |
|--------------------|-----------------------------|
| Revisión #: | Entrada en vigencia: |
| 1 | 07 Mayo 2001 |



Esta información ha sido extractada de la plataforma Likinormas de Enel Colombia en donde se encuentran las normas y especificaciones técnicas. Consulte siempre la versión actualizada en <https://likinormas.enelcol.com.co>



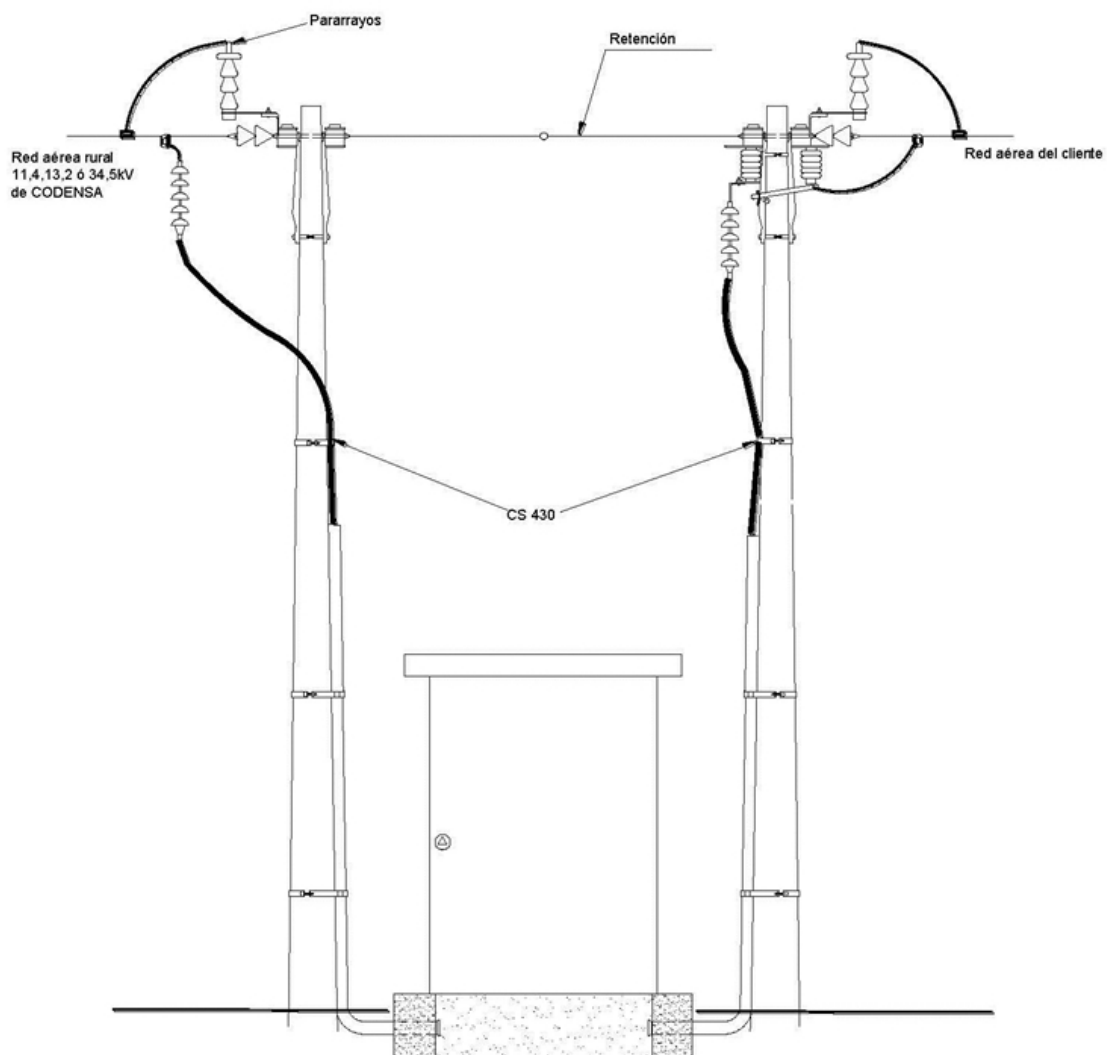

NOTA:

1-Para medir la energía de varios transformadores instalados dentro del predio del usuario con red aérea de M.T. se instalará la celda de medida intempere a la entrada del predio

2-El seccionador se instala para garantizar la apertura visible en casos de revisión y mantenimiento en instalaciones internas de M.T. del cliente.