



CS300 Marcación de circuitos de M.T.

NORMA TÉCNICA

Revisión #:	Entrada en vigencia:
CS 300	03 Agosto 2020



Esta información ha sido extractada de la plataforma Likinormas de Enel Colombia en donde se encuentran las normas y especificaciones técnicas. Consulte siempre la versión actualizada en <https://likinormas.enelcol.com.co>



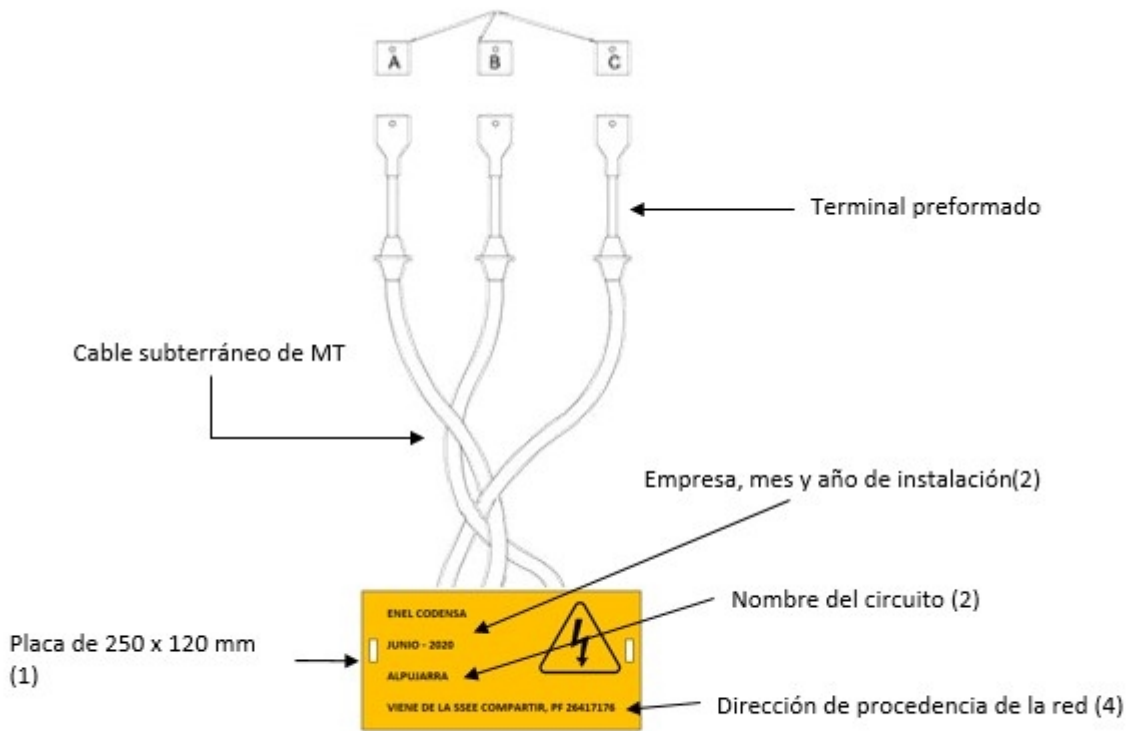

MARCACIÓN DEL CIRCUITO MT TRANSICIÓN AEREO-SUBTERRÁNEO

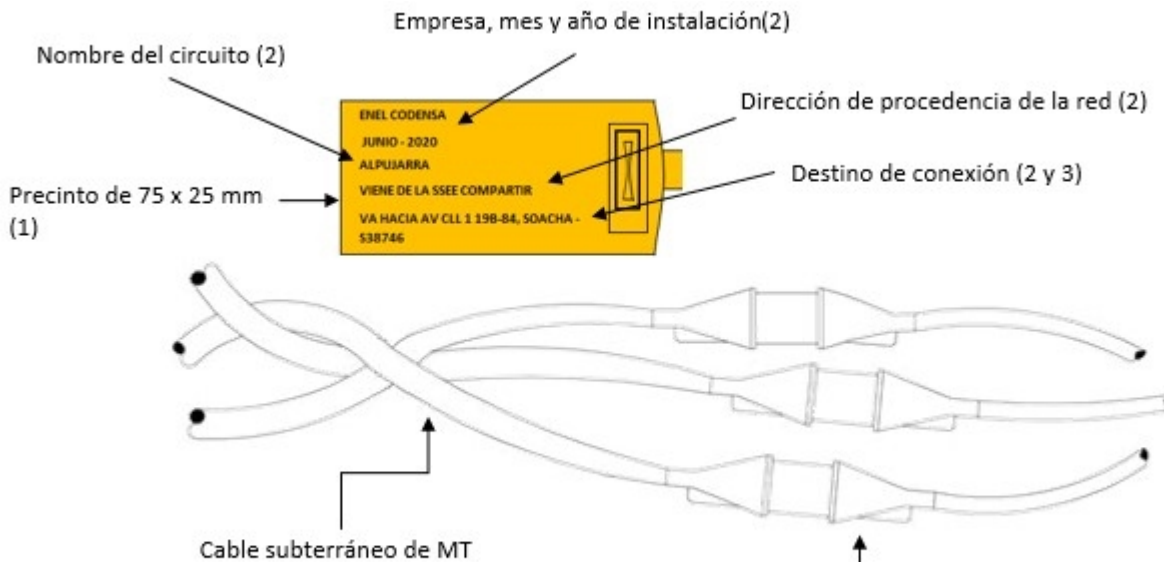

MARCACIÓN DEL CIRCUITO MT



NOTAS:

1. La placa debe ser elaborada en baquelita, acrílico o cualquier otro elemento que resista la humedad, oxidación y rayos UV. (ENEL-Enel Colombia exigirá al fabricante las pruebas de envejecimiento para garantizar lo solicitado.

La leyenda debe abarcar la totalidad de la placa para facilitar su lectura. La información requerida en la norma debe estar completamente diligenciada.

2. La marquilla deberá ir en la parte posterior con el nombre de Enel Colombia S.A, seguido del mes y el año de instalación, código y nombre del circuito, dirección de procedencia y destino del circuito.

3. Cuando la dirección de procedencia y destino del circuito o localización física del [empalme](#) y terminal no puedan establecerse con exactitud, se debe informar en la marquilla o placa de la manera más clara y resumida para que sea fácil su ubicación.

4. En La placa de marcación del circuito MT en transiciones aéreo-subterráneo, se debe indicar la dirección de procedencia de la red y una referencia eléctrica.

OBSERVACIONES:

La marquilla o precinto se recomienda que sea de color amarillo y letra color negro, por el hecho de ser un color que resalta a la vista al tener mayor identificación en ambientes de polvo y suciedad a los que se encuentran expuestos los conductores en las cámaras de [inspección](#) .

La instalación de los precintos se realizará en cada cámara de [inspección](#) , en el recorrido que tenga el circuito.

La placa de marcación del circuito MT en transiciones aéreo-subterráneo, se deberá instalar a una altura cercana al borde superior (boquilla) del tubo galvanizado del afloramiento.

Modelos propuestos:



FIGURA 1. MODELO DE PRECINTO MARCACION DE CALBLE SUBTERRANEO MT



250 mm

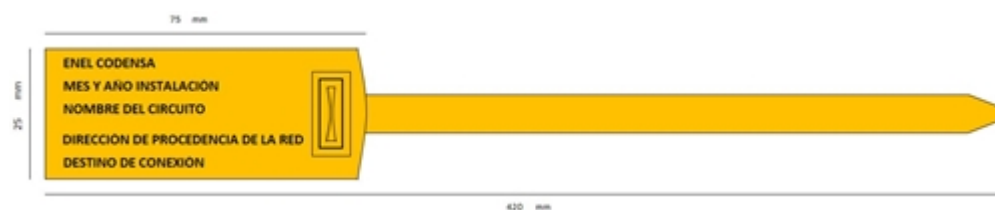

FIGURA2. MODELO DE PLACA DE MARCACION DEL CIRCUITO MT EN TRANSICIONES

MARCACIÓN DE FASES PARA CABLES SUBTERRÁNEOS MONOPOLARES DE MT

En el marco del cumplimiento del Reglamento Técnico de Instalaciones Eléctricas (RETIE), se requiere la identificación adecuada de las fases en cables monopolares de Media Tensión (MT). Para tal fin, se establece el uso de precintos de colores distintivos y letras destacadas, de acuerdo con lo siguiente. Se utilizarán tres colores distintos para la identificación de las fases en cables monopolares de MT, de acuerdo con la siguiente asignación:

- Fase A:** Precinto de color violeta con letras de color negro.
- Fase B:** Precinto de color café con letras de color negro.
- Fase C:** Precinto de color rojo con letras de color negro.

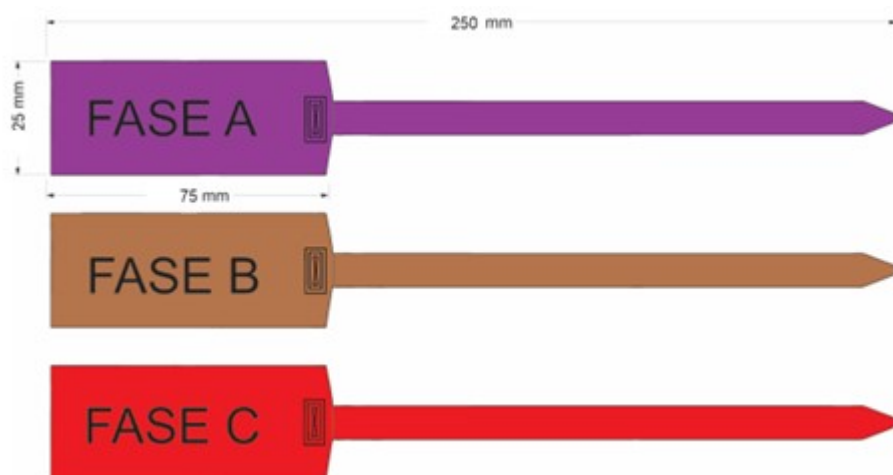

Los precintos deben tener el sistema de sujeción tipo amarre para evitar el deslizamiento. Para las palabras de FASE A-B-C se aceptan colores alternos al negro que permitan dar mayor resalte a la vista de las personas.